

# Kurz notiert

## Musikstreamingdienste im Test

Für 8 bis 10 € im Monat können Verbraucher bei Anbietern wie Aldi Life Music, Google Play Musik oder Tidal über das Internet auf Millionen Musiktitel zugreifen. Das Repertoire umfasst unter anderem Rock, Pop, Klassik oder Jazz. Die AGBs sowie die Datenschutzbestimmungen weisen bei einigen Anbietern jedoch Probleme auf. Apple will Standortdaten der Nutzer erheben und sie auch an Dritte weitergeben, ohne dass die Kunden eingewilligt haben. Spotify behält sich vor, dem Nutzer jederzeit zu kündigen oder den Zugang zu sperren – ohne Angabe konkreter Gründe. Der Anbieter Qobuz überträgt Nut-

zernamen und Passwörter seiner Kunden unverschlüsselt. Überraschender Testsieger ist Juke Music, gefolgt von Deezer Music und Tidal (alle 9,99 €/Monat) und Aldi life Music (7,99 €). Die Klangqualität der Dienste ist durchweg gut. Drei Streamingdienste bieten gegen Aufpreis eine noch bessere Klangqualität an. Doch die Hörqualität im Test verbesserte sich nicht. Mehr zum Thema in test 9/16 oder unter [www.test.de/musikstreaming](http://www.test.de/musikstreaming). SW

## Grillen ist in

Die Deutschen lieben ihren Grill und nutzen ihn immer häufiger als Alternative zum Herd und Backofen. Fast jeder Zweite bruzzelt auch gerne für sich alleine anstatt zu kochen. Das hat eine aktuelle Untersuchung des Marktforschungsunternehmens Nielsen gezeigt, für die etwa 11 000 Verbraucher online befragt wurden. Im Jahr 2015 haben 87 % der Haushalte mindestens einmal das Essen auf dem Rost zubereitet (2009: 80 %). Im Durchschnitt wird in der Vor- und Nachsaison einmal, im Sommer dreimal im Monat gegrillt. Der Klassiker ist nach wie vor der Holzkohlegrill (65 %), gefolgt von Elektro- (36 %) und Gasgeräten (17 %). Im Vergleich zu 2009 nutzen mehr Menschen Gasgeräte (+ 5 %), während Elektrogeräte weniger beliebt sind (- 9 %). Der Anlass für das Grillvergnügen ist meist der Besuch von Freunden und Bekannten (65 %) oder Feierlichkeiten wie ein Geburtstag (52 %). [www.aid.de](http://www.aid.de)

## BUCHTIPP

### Cooler Pausenrezepte

Hier gibt es leckere und gesunde Tipps für Schul- und sonstige Pausen.

Foto:  
Hanreich  
Verlag



Die Schule hat wieder begonnen und manche Eltern fragen sich, wie die beste Pausenverpflegung aussehen könnte. Die beiden Autorinnen haben mit viel Ernährungswissen zusammengetragen, worauf es ankommt und was Kindern schmeckt. Die Rezepte reichen von Apfeltiramisu über Pizzatoast, Brot am Spieß und Schulburger bis hin zu Wurstsalat mit viel Gemüse. Es gibt außerdem Tipps für leckere Aufstriche, Salate und Desserts für die Zwischenverpflegung, die sich nicht nur für die Schule, sondern auch für Kindergarten und Arbeitsplatz eignen.

- Ingeborg Hanreich, Britta Macho: „Cooler Rezepte für zwischendurch“, Hanreich Verlag 2016, 176 Seiten, ISBN 978-3-901518-40-9, 19,90 €, [www.hanreich-verlag.at](http://www.hanreich-verlag.at). ◀

Sich jederzeit und überall Musik herunterladen, diesen Service bieten Musikstreamingdienste an. Doch die Bekanntesten, wie Spotify, landen im Test auf den hinteren Plätzen.

Foto: Imago

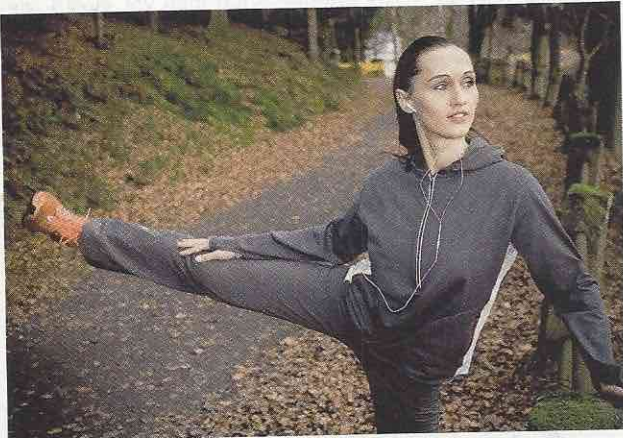

## IMPRESSUM

# LZ

RHEINLAND

183. JAHRGANG

### Landwirtschaftliche Zeitschrift Rheinland

Organ des Rheinischen Landwirtschafts-Verbandes, des Landesverbandes Landwirtschaftlicher Fachschulabsolventen und des Rheinischen LandFrauenverbandes · Amtsblatt der Landwirtschaftskammer Nordrhein-Westfalen · Verkündungsblatt des Landesbeauftragten für den Landesteil Nordrhein.

#### Redaktion:

Postfach 140252, 53057 Bonn, Rochusstraße 18, 53123 Bonn, Telefon: (02 28) 5 20 06-535/-563, Telefax: (02 28) 5 20 06-560, E-Mail: [redaktion@lz-rheinland.de](mailto:redaktion@lz-rheinland.de), Internet: [www.lz-rheinland.de](http://www.lz-rheinland.de)

#### Chefredakteur:

Stefan Sallen (sts) Telefon: (02 28) 5 20 06-534

#### Stellvert.

Dr. Elisabeth Legge (el) Telefon: (02 28) 5 20 06-547

#### Redakteure:

Dr. Marianne Sturbeck (stu) – Hof und Familie, Telefon: (021 37) 76 35 8, Telefax: (0 21 37) 95 23 90, Christiane Närmann-Bockholt (cnb) – Niederrhein-Korrespondentin, Telefon: (0 28 45) 9 38 20, Telefax: (0 28 45) 80 65 78,

Andrea Bahrenberg (ab), Telefon (02 28) 5 20 06-529  
Kirsten Engel (ken), Telefon (02 28) 5 20 06-538

Für die Landwirtschaftskammer Nordrhein-Westfalen,

Siebengebirgsstraße 200, 53229 Bonn:

Bernhard Rüb (r.), verantwortlich für Hof & Feld;

Telefon: (02 28) 7 03-11 13,

Telefax: (02 28) 7 03-8434, E-Mail: [info@lwk.nrw.de](mailto:info@lwk.nrw.de)

Meike Siebel (ms), Telefon: (02 28) 7 03-13 86

Natascha Kreuzer (nk), Telefon: (02 28) 7 03-12 74

### Urheber- und Verlagsrecht:

Die LZ Rheinland und alle in ihr enthaltenen einzelnen Beiträge und Abbildungen sind urheberrechtlich geschützt. Die mit dem Namen des Verfassers gekennzeichneten Aufsätze geben nicht unbedingt die Meinung der Schriftleitung wieder. Für die unverlangte Einsendung von Manuskripten, Bildern und Büchern wird keine Gewähr übernommen. Sie werden nur zurückgesandt, wenn Rückporto beiliegt. Bei Einsendungen an die Redaktion wird das Einverständnis zur vollen oder auszugsweisen Veröffentlichung vorausgesetzt. – Bei Nichterscheinen der Zeitschrift oder Liefersausfall durch höhere Gewalt oder Störung des Arbeitsfriedens besteht kein Anspruch auf Nachlieferung oder Rückzahlung.

### Verlag:



Rheinischer Landwirtschafts-Verlag GmbH  
Rochusstraße 18, 53123 Bonn  
Telefon: (02 28) 5 20 06-500  
Telefax: (02 28) 5 20 06-543  
ISSN 0724-5580

Verantwortlich für Anzeigen und Vertrieb:  
Markus Schulz

### Anzeigenannahme:

#### Gewerbliche Anzeigen:

Telefon: (02 28) 5 20 06-572/-542/-549

Telefax: (02 28) 5 20 06-543

E-Mail: [anzeigen@lz-rheinland.de](mailto:anzeigen@lz-rheinland.de)

### -Privatanzeigen:

Telefon: (02 28) 5 20 06-540/-546

Telefax: (02 28) 5 20 06-519

E-Mail: [privatanzeigen@lz-rheinland.de](mailto:privatanzeigen@lz-rheinland.de)

Für Anzeigenaufträge ist zzt. die Preisliste Nr. 54 vom 01.01.2016 gültig.

### Anzeigenschluss:

jeweils freitags der Vorwoche, 10.00 Uhr.

### Abonnentenbetreuung:

Telefon: (02 28) 5 20 06-545/-531

Telefax: (02 28) 5 20 06-519

E-Mail: [vertrieb@lz-rheinland.de](mailto:vertrieb@lz-rheinland.de)

### Erscheinungsweise:

wöchentlich

Bezugspreis Einzelheft € 2,50, jährlich € 108,00, für Studenten der landwirtschaftlichen Fakultäten € 64,80 jährlich, Ausland: € 116,00 jährlich. Abbestellungen nur schriftlich unter Einhaltung einer Frist von 6 Wochen vor Ablauf der Bezugszeit. Erfolgt keine Kündigung, verlängert sich das Abonnement automatisch um ein weiteres Jahr. Bestellung bei den Kreisbauernschaften oder beim Verlag.

**Satz:** Print PrePress GmbH & Co. KG, Meckenheim

**Druck:** L.N. Schaffrath DruckMedien, Geldern

Mitglied  
der



Arbeitsgemeinschaft  
Organisationsgebundene  
Landpresse